デジタルＸ線テレビシステム

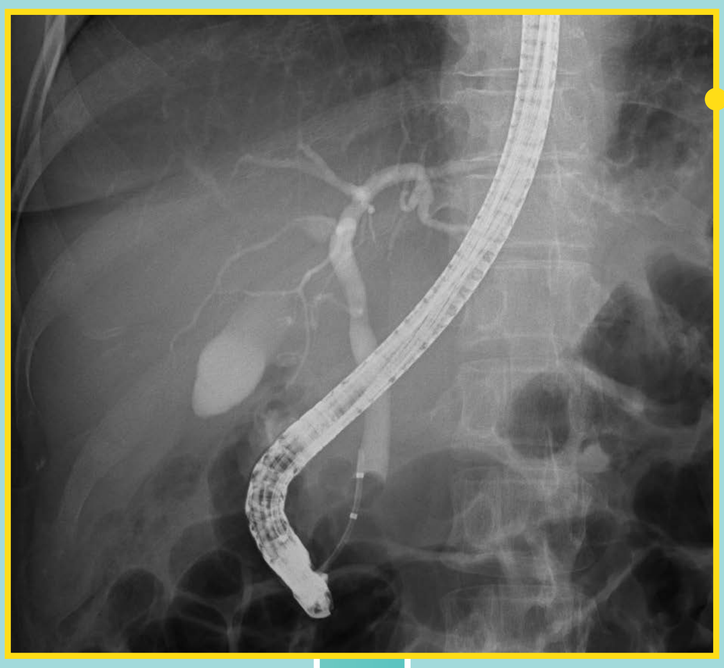

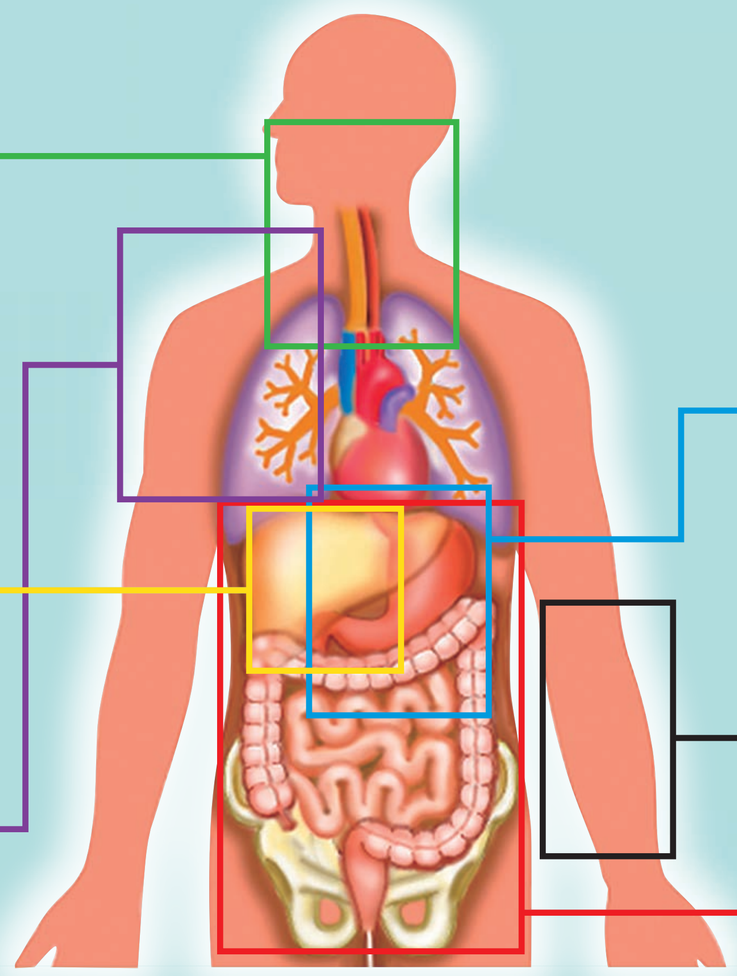

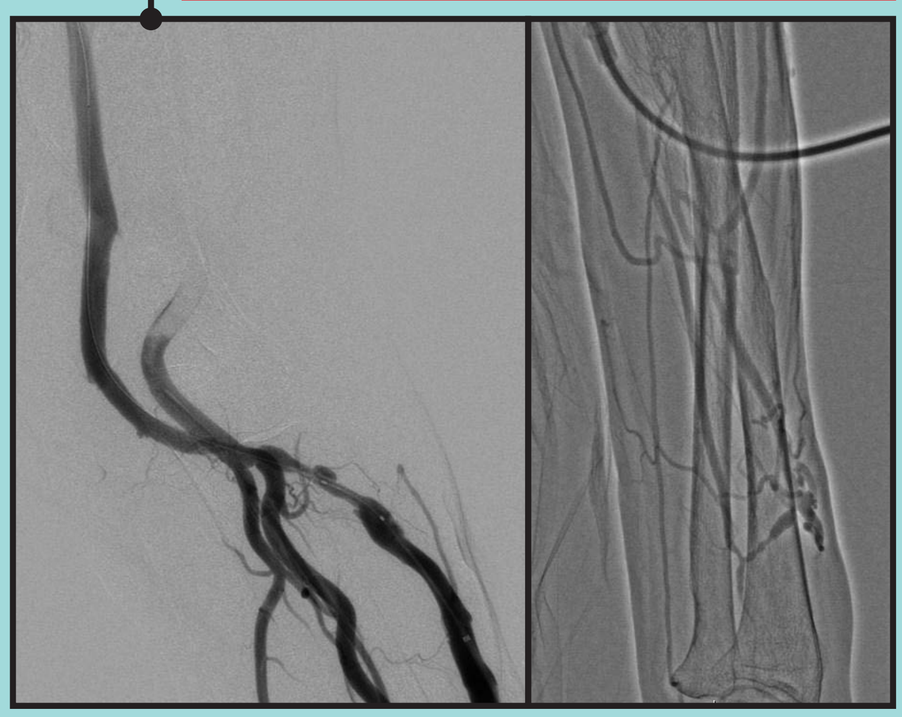

拡大

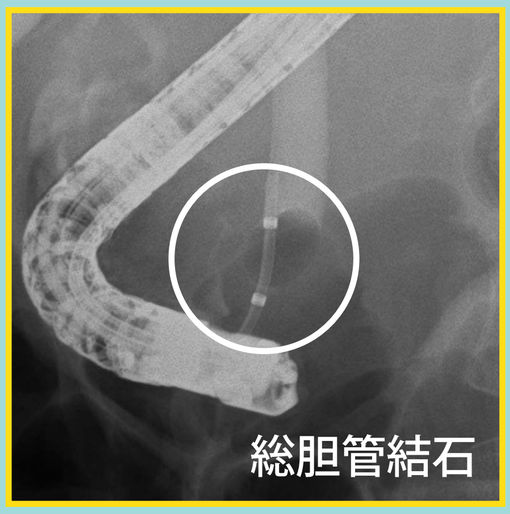

当院では、医療機器整備の一環として最新鋭のデジタルＸ線テレビシステム（島津製作所製SONIALVISION G4）を設置し、検査効率と医療サービスの向上に努めております。このシステムは、最新デジタルラジオグラフィシステムと組み合わせることで、各種造影検査において従来より低線量で画像診断ができ、また高解像度の画像は、疾患の早期発見、早期治療に威力を発揮いたします。

北海道立江差病院